Порядок обжалования решения инспекции

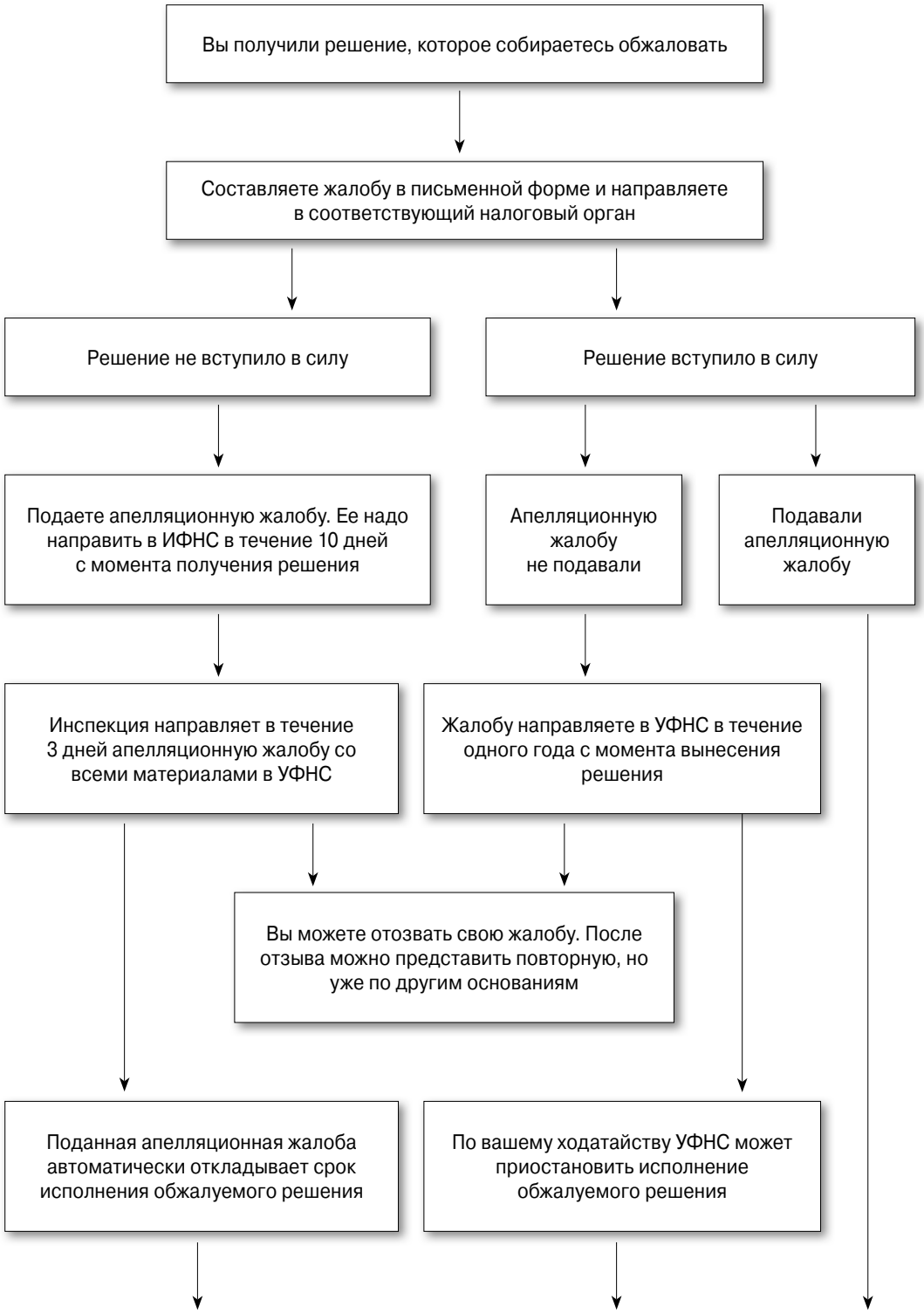

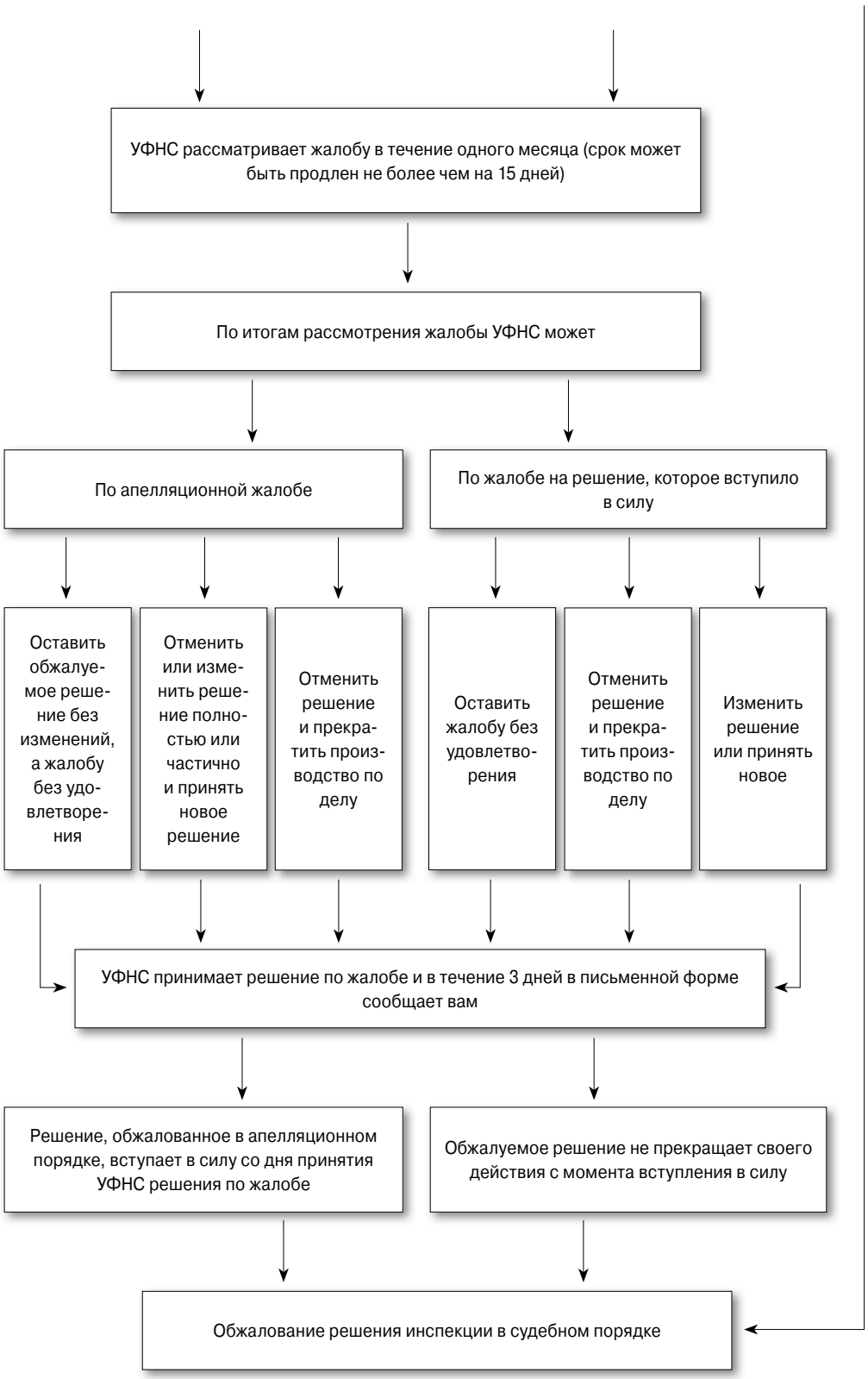
УФНС рассматривает жалобу в течение одного месяца (срок может быть продлен не более чем на 15 дней)
По итогам рассмотрения жалобы УФНС может
По апелляционной жалобе
По жалобе на решение, которое вступило в силу
Оставить обжалуемое решение без изменений, а жалобу без удовлетворения
Отменить или изменить решение полностью или частично и принять новое решение
Отменить решение и прекратить производство по делу
Оставить жалобу без удовлетворения
Отменить решение и прекратить производство по делу
Изменить решение или принять новое
УФНС принимает решение по жалобе и в течение 3 дней в письменной форме сообщает вам
Решение, обжалованное в апелляционном порядке, вступает в силу со дня принятия УФНС решения по жалобе
Обжалуемое решение не прекращает своего действия с момента вступления в силу
Обжалование решения инспекции в судебном порядке