Порядок добровольной ликвидации общества с ограниченной ответственностью

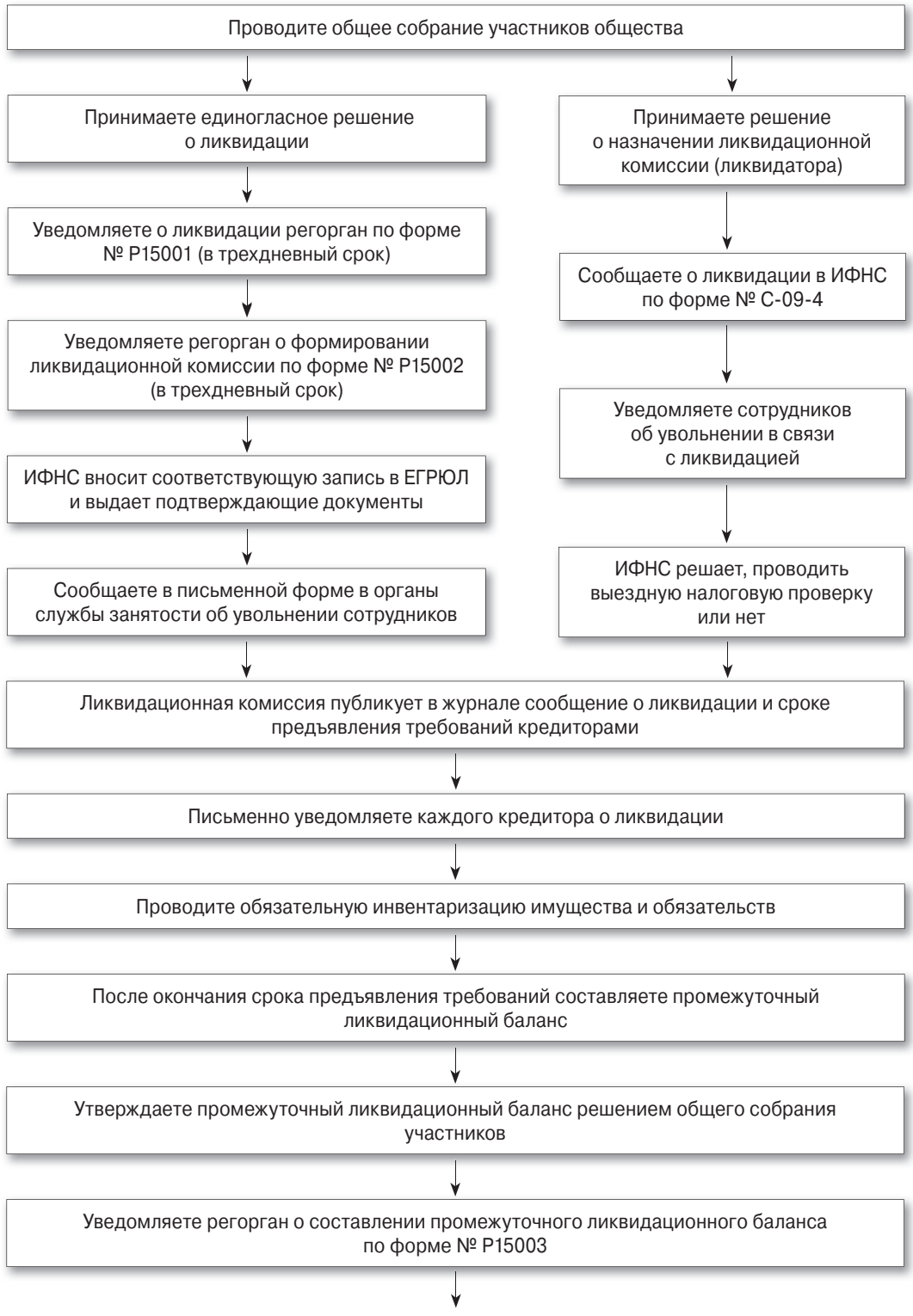

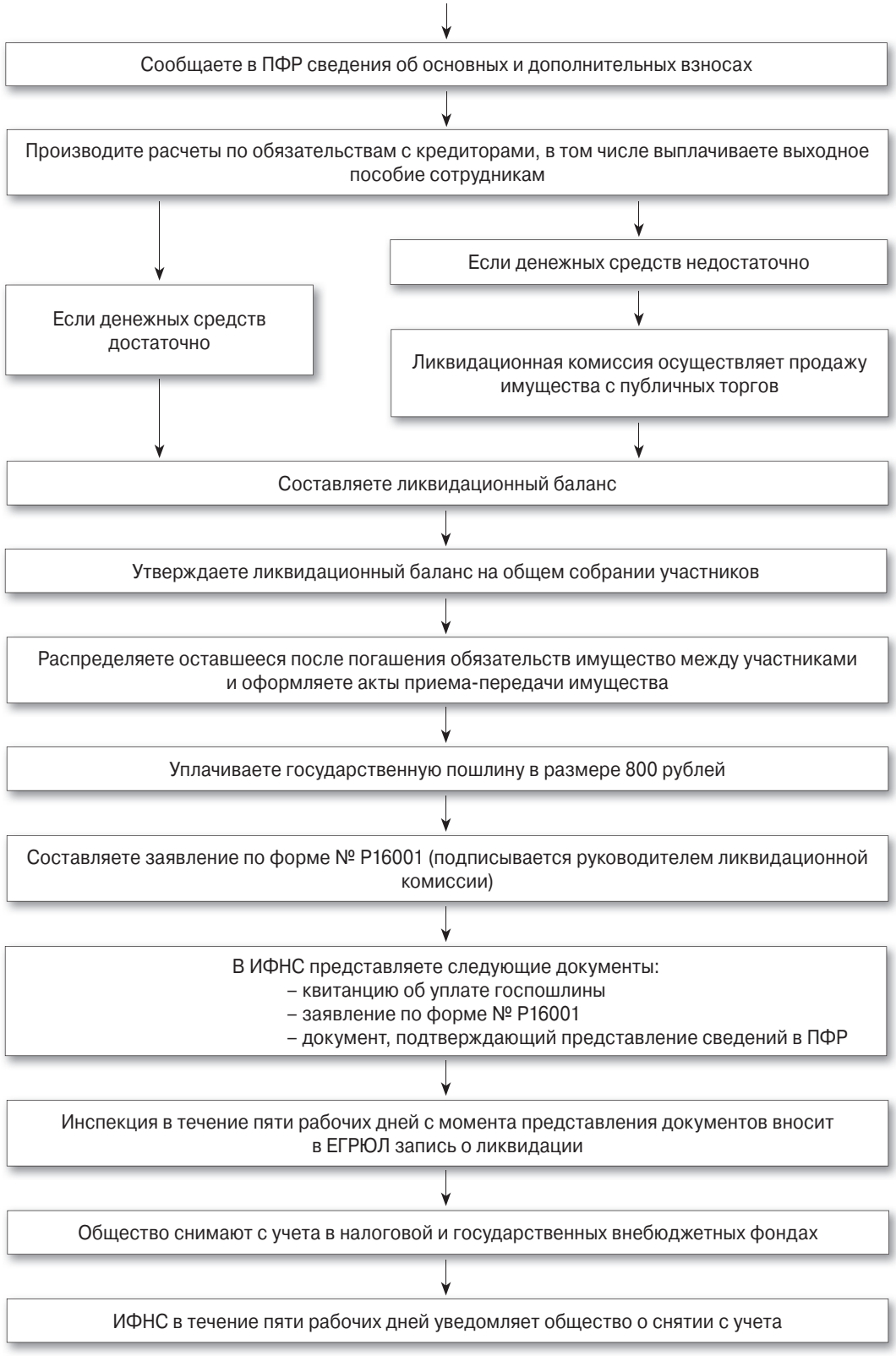
Сообщаете в ПФР сведения об основных и дополнительных взносах
Производите расчеты по обязательствам с кредиторами, в том числе выплачиваете выходное пособие сотрудникам
Если денежных средств недостаточно
Если денежных средств достаточно
Ликвидационная комиссия осуществляет продажу имущества с публичных торгов
Составляете ликвидационный баланс
Утверждаете ликвидационный баланс на общем собрании участников
Распределяете оставшееся после погашения обязательств имущество между участниками и оформляете акты приема-передачи имущества
Уплачиваете государственную пошлину в размере 800 рублей
Составляете заявление по форме № Р16001 (подписывается руководителем ликвидационной комиссии)
В ИФНС представляете следующие документы:
– квитанцию об уплате госпошлины
– заявление по форме № Р16001
– документ, подтверждающий представление сведений в ПФР
Инспекция в течение пяти рабочих дней с момента представления документов вносит в ЕГРЮЛ запись о ликвидации
Общество снимают с учета в налоговой и государственных внебюджетных фондах
ИФНС в течение пяти рабочих дней уведомляет общество о снятии с учета