Порядок проведения сверки расчетов по налогам

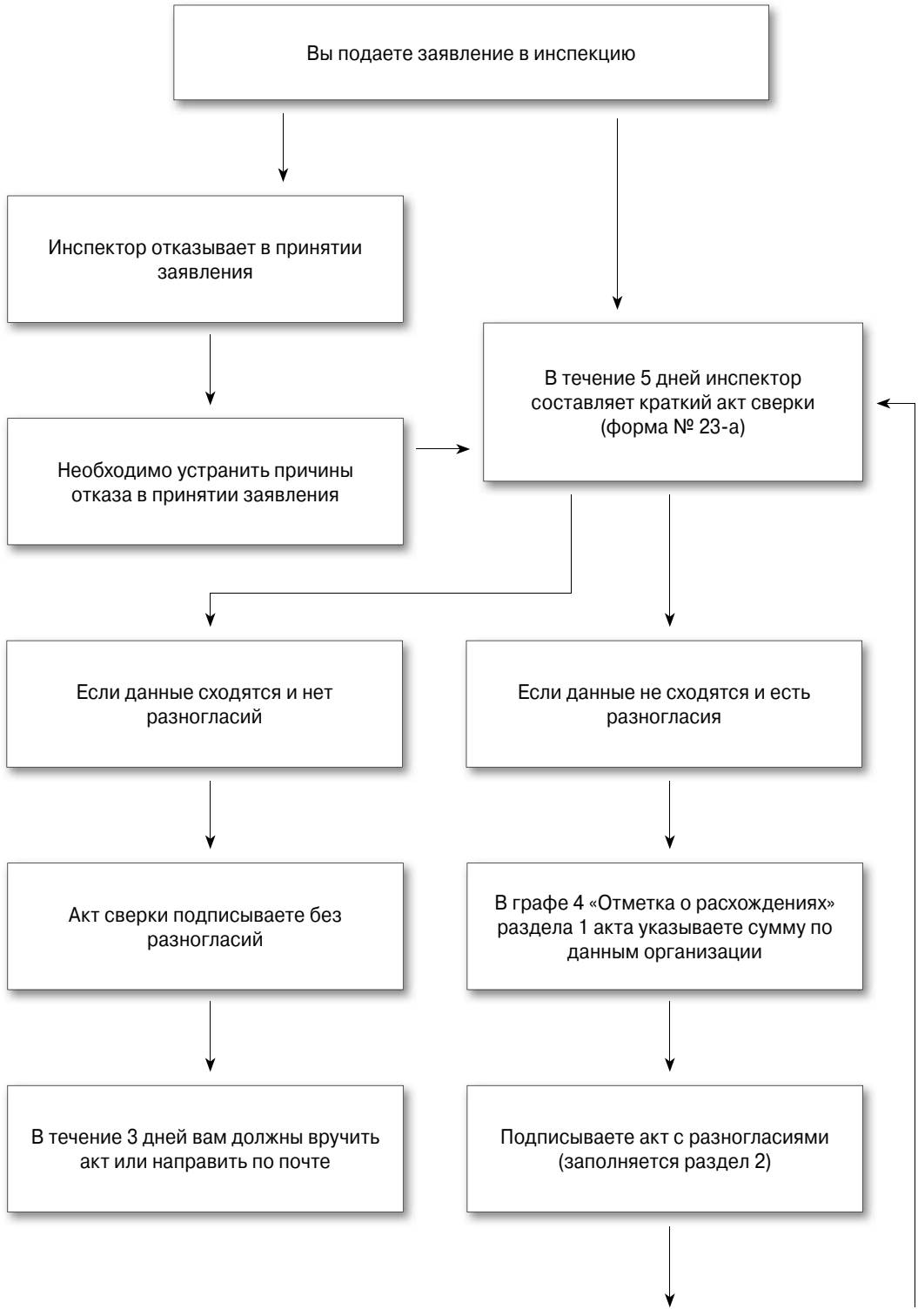

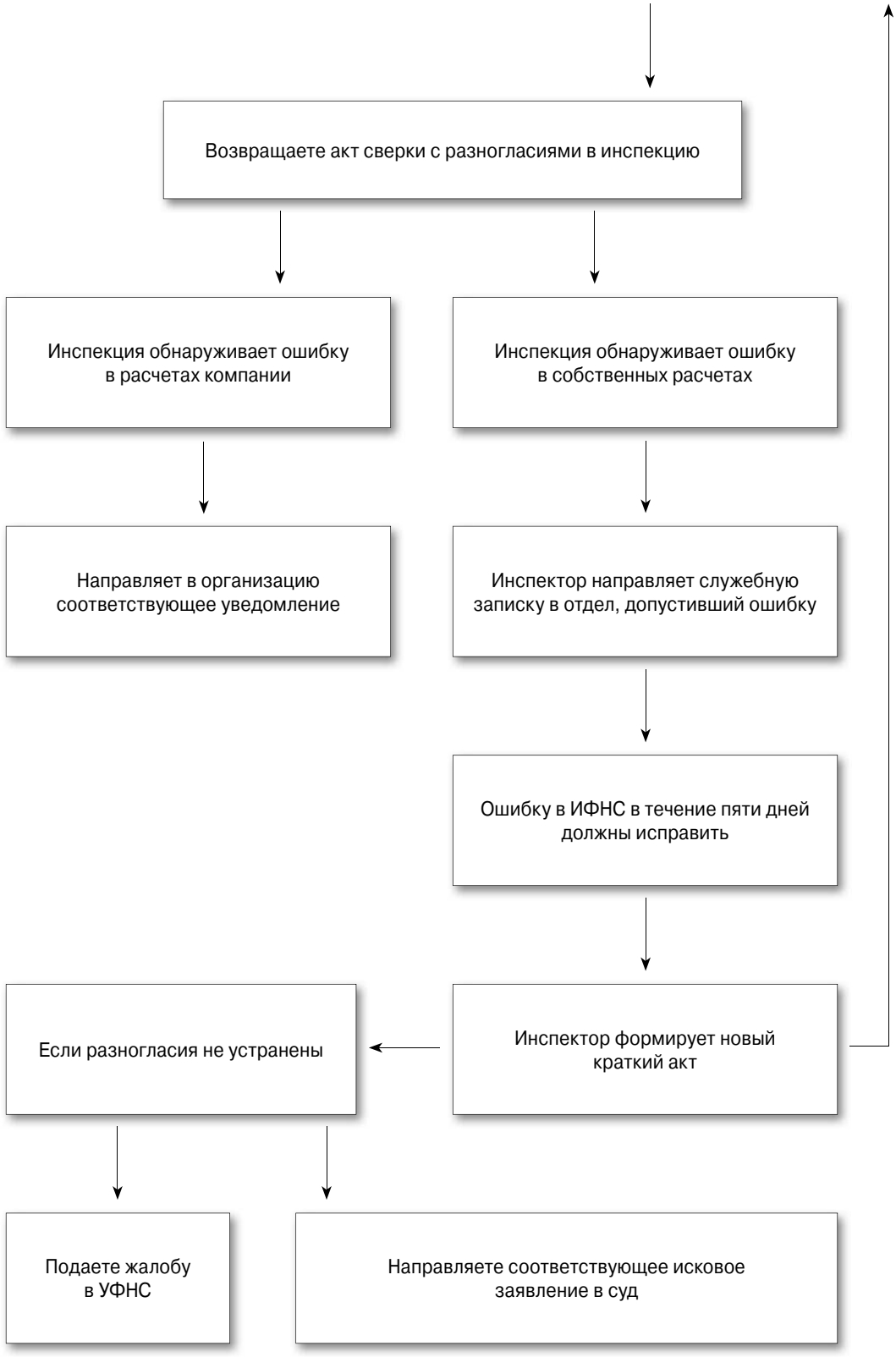
Возвращаете акт сверки с разногласиями в инспекцию
Инспекция обнаруживает ошибку в расчетах компании
Инспекция обнаруживает ошибку в собственных расчетах
Направляет в организацию соответствующее уведомление
Инспектор направляет служебную записку в отдел, допустивший ошибку
Ошибку в ИФНС в течение пяти дней должны исправить
Если разногласия не устранены
Инспектор формирует новый краткий акт
Подаете жалобу в УФНС
Направляете соответствующее исковое заявление в суд